

Ufficio Pellegrinaggi Diocesi di Chioggia
Rione Duomo 870/A

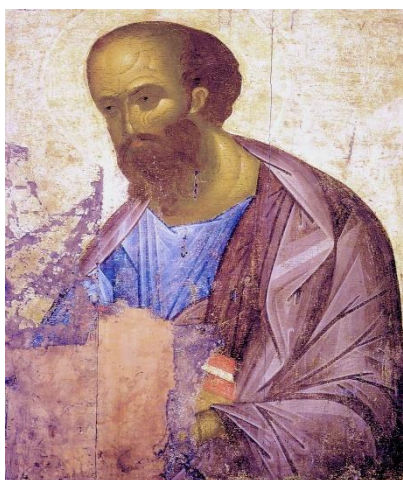

Pellegrinaggio in GRECIA sui Passi di SAN PAOLO



VIAGGIAMO
IN SICUREZZA
POLIZZA
ASSICURAZIONE
ALL RISK
INCLUSA
NELLA QUOTA!

DAL 09 AL 16 SETTEMBRE 2021

Programma del Pellegrinaggio accompagnato dal Vescovo Adriano

1° giorno 09/09/2021: ... - VENEZIA - SALONICCO

Ritrovo dei partecipanti nei luoghi ed agli orari prestabiliti, sistemazione in bus privato e trasferimento all'aeroporto di Venezia. Incontro con nostro assistente incaricato e disbrigo delle formalità d'imbarco. Partenza (ORE 07.00) con volo di linea non diretto (con scalo a Francoforte) per **Salonicco**. Arrivo (ORE 13.25), ritiro dei bagagli. Incontro con la nostra guida parlante italiano (sarà con il gruppo per tutto lo svolgimento del tour) e inizio delle visite alla città: Lungomare, Cittadella, San Demetrio, Santa Sofia. Arrivo in hotel, sistemazione nelle camere riservate. Cena e pernottamento.

2° giorno 10/09/2021: SALONICCO - KAVALA - LYDIA - ANFIPOLI - SALONICCO

Mattino, dopo la prima colazione partenza da Salonicco per **Kavala**, giro in pullman della città originariamente fondata da coloni di Paros, attorno al VI secolo a.C., che la chiamarono Neapolis ("Città nuova"). Proseguimento con la visita del sito archeologico di **Filippi**. La città di Filippi ebbe un notevole ruolo nei primi secoli del Cristianesimo; fu la prima città d'Europa ad essere evangelizzata da San Paolo, che alla comunità di Filippi indirizzò una delle sue lettere. Visita del battistero di **Lydia** e celebrazione della Messa. PRANZO DURANTE LE VISITE. Partenza per la visita del sito archeologico di **Anfipoli**. Al termine rientro a Salonicco e visita al Museo. Rientro serale in hotel per cena e pernottamento.

3° giorno 11/09/2021: SALONICCO - DION - METEORE - KALAMBAKA

Mattino dopo la prima colazione partenza da Salonicco per **Dion**. La città si trova nella zona pianeggiante della pianura della Pieria ai piedi del Monte Olimpo. A poca distanza dalla città si

trova un importante sito archeologico con resti del IV secolo a.C. visita del sito archeologico. Al termine partenza per le **Meteore**. PRANZO DURANTE LE VISITE.

Si visiteranno 2 monasteri. Sono inaccessibili monasteri costruiti sulle particolari formazioni rocciose che il vento ha modellato in questa regione della Grecia, originariamente raggiungibili solamente tramite mulattiere, scale ed organi. Dette meteore devono il loro nome alla posizione in cui si trovano "i monasteri sospesi nell'aria". Messa lungo la strada o in hotel. Al termine delle visite trasferimento in hotel e sistemazione nelle camere riservate; cena e pernottamento.

4° giorno 12/09/2021: KALAMBAKA - DELFI - OSSIOS LUKAS - PATRASSO

Mattino dopo la prima colazione partenza per **Delfi**: è un importante sito archeologico, nonché una storica città dell'antica Grecia, sede del più importante e venerato oracolo del dio Apollo, assieme a Dydyma. Situata nella Focide sulle pendici del monte Parnaso, nei tempi antichi si pensava che Delfi fosse il centro del mondo. PRANZO DURANTE LE VISITE. Proseguimento per **Ossios Lukas** e visita dell'antico monastero. Si tratta di uno dei principali esempi dell'arte bizantina e per questa ragione nel 1990 è stato inserito nell'elenco dei Patrimoni dell'umanità dell'UNESCO. Venne fondato agli inizi del X secolo dall'eremita San Loukas le cui reliquie sono conservate all'interno del monastero cui egli diede il nome. San Loukas morì il 17 febbraio 953 ed è famoso per aver predetto all'imperatore bizantino la riconquista dell'isola di Creta. Al termine delle visite partenza per Patrasso attraversando l'imponente ponte sospeso tra Antirio e Rio. Arrivo, sistemazione in hotel. Cena e pernottamento.

5° giorno 13/09/2021: PATRASSO – OLIMPIA - SPARTA

Mattino dopo la prima colazione partenza per **Olimpia**: l'antica città della Grecia che ricade all'interno del comune di Archea Olympia, sede dell'amministrazione e dello svolgimento dei giochi "olimpici" ma anche luogo di culto di grande importanza, come testimoniano i resti di antichi templi, teatri, monumenti e statue, venuti alla luce dopo gli scavi effettuati nella zona dove la città originariamente sorgeva, visita del sito archeologico e museo. PRANZO DURANTE LE VISITE. Trasferimento quindi a Sparta con sosta sul monte **Taigeto**: catena montuosa che si erge nel Peloponneso, che domina la città di Sparta e separa la Laconia dalla Messenia. Arrivo a **Sparta** e sistemazione in hotel. Messa. Cena e pernottamento.

6° giorno 14/09/2021: SPARTA – MISTRA' – MICENE – CORINTO (o dintorni)

Mattino dopo la prima colazione partenza per **Mistrà**: antica città bizantina sulle pendici del Monte Taigeto, patrimonio dell'Umanità e sito storico-archeologico tra i più interessanti della Grecia. Visita al sito che è una città fortificata con chiese bizantine, palazzi e fortezze. Si tratta del luogo in cui la cultura bizantina raggiunse tra il 14° e 15° secolo uno dei punti di massimo splendore, proprio negli anni in cui l'impero stava crollando sotto l'avanzata dell'esercito ottomano. La decadenza sotto il dominio turco e successive invasioni e devastazioni ad opera di eserciti russi, albanesi e turchi condussero alla rovina la città, Soltanto nel 1950 iniziarono i lavori di restauro, che sono tuttora in corso. PRANZO DURANTE LE VISITE. Partenza per **Micene**: centro di una grande civiltà e culla di eroi famosi. Ancora oggi magnifica nelle sue rovine, essa continua a mantenere la sua altissima posizione nella storia, nella cultura, nell'epica e nel dramma. Si potranno visitare le mura ciclopiche, erette intorno all'acropoli, le tombe reali ed il Palazzo, situato nella parte più alta dell'acropoli. e visita del sito archeologico con la tomba reale a **Tholos**. Proseguimento verso Corinto (o dintorni), sistemazione in hotel Cena e pernottamento.

7° giorno 15/09/2021: CORINTO (o dintorni) - DAFNI - ATENE

Mattino dopo la prima colazione partenza per **Corinto** e visita del sito archeologico di Corinto Antica – sosta al canale di Corinto e tempo per PRANZO. Proseguimento verso Atene con sosta per la visita del Monastero di **Dafni** : il monastero venne fondato agli inizi del VI secolo, cristianizzando il sito di un antico Santuario dedicato ad Apollo che era stato profanato dai Goti nel 395 Arrivo a d Atene e visita al Museo Archeologico di **Atene** e inizio di visite alla città. Al termine sistemazione in hotel. Cena e pernottamento.

8° giorno 16/09/2021: ATENE – ITALIA

Mattino dopo la prima colazione giro in pullman della città, visita Acropoli di Atene, dell'Aeropago e collina Filopappo. PRANZO DURANTE LE VISITE. Pomeriggio al termine delle visite, in tempo utile trasferimento in aeroporto per la partenza (ORE 18.00) per Venezia (scalo aeromobile a Francoforte). All'arrivo (Ore 22.30) recupero dei bagagli, sistemazione in bus privato e trasferimento alle località di provenienza. Fine del viaggio e dei nostri servizi.

LA DIREZIONE SI RISERVA DI APPORTARE AL PRESENTE PROGRAMMA EVENTUALI MODIFICHE QUALORA SI RENDESSERO NECESSARIE PER UN MIGLIOR SVOLGIMENTO DEL VIAGGIO.

QUOTA INDIVIDUALE DI PARTECIPAZIONE

Con minimo 35 / 39 persone paganti € 1.600,00

SUPPLEMENTI FACOLTATIVI:

Camera singola intero periodo (se disponibile) € 240,00 per persona

ASSICURAZIONE MEDICO / BAGAGLIO + L'ANNULLAMENTO DEL VIAGGIO con ALL RISK INCLUSA NEL PACCHETTO (vedasi condizioni, franchigie e massimali nell'estratto della polizza allegata)

TASSA DI SOGGIORNO: è entrata in vigore in tutto il territorio della Grecia dal 01/01/2018 e si applica in base alla categoria alberghiera. La tassa di soggiorno **deve essere corrisposta direttamente dai clienti all'arrivo nell'hotel previsto.**

Gli importi da pagare sono i seguenti (da riconfermarsi):

HOTELS 3 STELLE: € 1,50 per persona per notte - HOTELS 4 STELLE: € 3,00 per persona per notte

LA QUOTA COMPRENDE:

- *Trasferimento in pullman privato in aeroporto a Venezia a/r;
- *Assistenza in aeroporto in partenza in Italia da parte di nostro personale autorizzato;
- *Voli di linea non diretti VENEZIA / FRANCOFORTE / SALONICCO all'andata e ATENE / FRANCOFORTE / VENEZIA al ritorno in classe economica;
- *Tasse aeroportuali (soggette a riconferma fino all'emissione dei biglietti ad oggi pari ad € 95,00 circa)
- *Franchigia bagaglio 23 kg (in stiva; non cumulabili) + 8 kg bagaglio a mano
- *Sistemazione in buoni hotel cat. 3 / 4 stelle (classificazione locale) in camere doppie con servizi privati
- *Trattamento di pensione completa dalla cena del 1° giorno al pranzo dell'ultimo giorno
- *Guida Accompagnatore per tutto il tour parlante italiano dall'arrivo all'aeroporto di Salonicco fino alla partenza dall'aeroporto di Atene
- *Pullman Gran turismo per tutta la permanenza in Grecia
- ***INGRESSI** previsti in programma e più precisamente: Museo Archeologico di Salonicco; sito archeologico di Amfipoli; sito archeologico di Filippi; sito archeologico di Dion; sito archeologico di Delfi; 2 Monasteri alle Meteore; Monastero di Ossiou Loukas; sito e museo di Olimpia; sito archeologico di Mistras; sito archeologico di Micene; sito archeologico di Corinto Antica; monastero di Dafni; Museo archeologico di Atene; Acropoli di Atene.
- ***Assistenza telefonica Caldieri in viaggio 24/24h**
- *Assicurazione **MEDICO /BAGAGLIO** (massimale € 5.000 e franchigia € 50) + **ANNULLAMENTO VIAGGIO con ALL RISK** (copertura massima del viaggio fino ad € 2.000,00);
- *Documentazione da viaggio per ogni partecipante

LA QUOTA NON COMPRENDE:

Mance – bevande ai pasti – **TASSA DI SOGGIORNO DA PAGARSI IN LOCO** (€ 1,50 a notte a persona per hotels 3 stelle - € 3,00 per persona per notte in hotels 4 stelle) – ingressi ove non previsti – escursioni facoltative – extra in genere di carattere personale - tutto quanto non espressamente indicato alla voce "la quota comprende".

DOCUMENTI: Per l'ingresso in Grecia è sufficiente la carta d'identità valida per l'espatrio (scadenza ogni 10 anni) o il passaporto individuale in corso di validità. Si prega di controllare la data di scadenza in quanto nessun rimborso è previsto per chi si presentasse al momento della partenza con documento non valido o scaduto.

NB: Verrà richiesto l'invio della copia della carta d'identità / Passaporto prima dell'emissione dei biglietti aerei.

CONDIZIONI DI RECESSO: Al consumatore che receda dal contratto saranno addebitati la quota di iscrizione, se prevista, nonché a titolo di corrispettivo per il recesso somme non superiori a quelle qui di seguito indicate: 25% dall'iscrizione a 30 giorni lavorativi prima della partenza (sabati esclusi); 50% da 29 a 15 giorni lavorativi prima della partenza (sabati esclusi); 70% da 14 a 3 giorni lavorativi prima della partenza (sabati esclusi); 100% dopo tali tempi

CONDIZIONI DI VIAGGIO: come indicato nelle "Condizioni generali di vendita di pacchetti turistici" Caldieri Group

PRENOTAZIONE

fino a esaurimento posti e comunque non oltre il 30 giugno 2021

Versare un acconto di € 500,00

all'Ufficio Pellegrinaggi Diocesi di Chioggia - Rione Duomo 870/A 30015 CHIOGGIA (VE)

(ufficio aperto al martedì mattina dalle 9 alle 12 presso il Seminario Vescovile)

anche per mezzo di un bonifico (IBAN IT08E0617520904000000054180)

notificando l'avvenuto versamento con copia della ricevuta

da allegare, assieme alla copia della carta di identità,

a mail indirizzata

pellegrinaggichioggia@gmail.com

Contatti: Tel. ufficio 041.400525 Cell. Don Francesco 339.7181495